

Querschnitt B-B  
Bushaltestelle Alpen Menzelen-West Droste Richtung Xanten  
Achse Busbucht 0+750 rechts  
Stat. 0+750.000

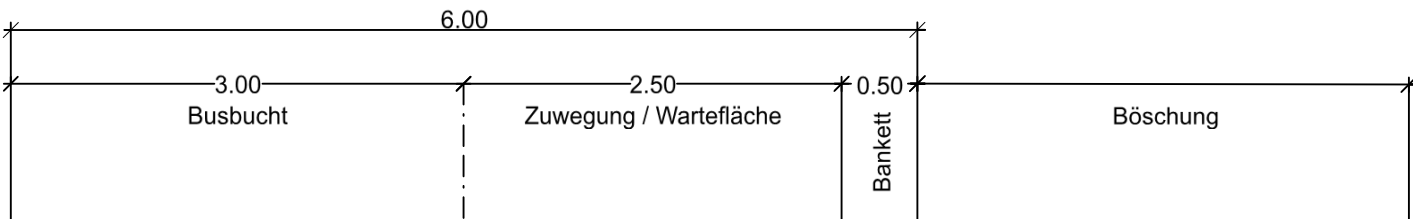

Achse: Busbucht 0+750 rechts  
0+043.000

Niederflurbusbordstein aus F15/35  
siehe Detail  
mit einzeiligem Läufer 16/16/14

20 cm Oberboden

Fahrbahnaufbau nach Sanierungskonzept

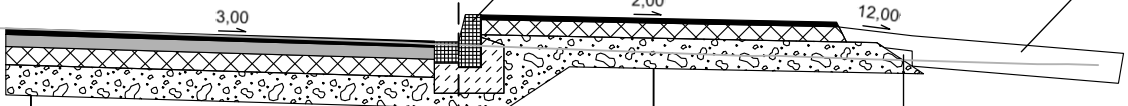

Auffüllung

**Busspur**

4.0 cm Asphaltdeckschicht AC 11 D SP PmB 10/25 VL  
8.0 cm Asphaltbinderschicht AC 16 B S PmB 10/25 V  
oder 10/40-65 A + Zusatz  
12.0 cm Asphalttragschicht AC 22 T S 35/50 V  
oder 50/70 + Zusatz  
20.0 cm Frostschutz STS 0/45  
44.0 cm Gesamtdicke

**Wartefläche**

3.0 cm Asphaltdeckschicht AC 8 D N 7ß/100 + Zusatz  
8.0 cm Asphalttragschicht AC 22 T N 70/100 + Zusatz  
20.0 cm Frostschutz STS 0/45  
31.0 cm Gesamtdicke

**Detail Hochbord**

Maßstab 1:25

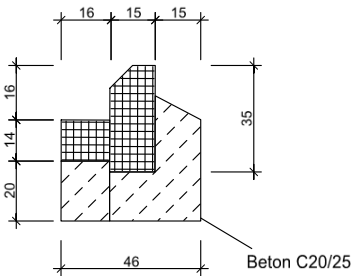

	<b>Regionalniederlassung Niederrhein</b> Breitenbachstraße 90, 41065 Mönchengladbach	
		Projekt-Nr. <b>48-5516</b>

Nr.	Art der Änderung	Datum	Zeichen

**AUSFÜHRUNGSENTWURF**

Landesbetrieb Straßenbau Nordrhein-Westfalen	Unterlage / Blatt-Nr.: <b>14 / 2</b>
Straße: <b>B 57</b> Abschnitt: <b>73</b> Station: <b>0+750</b>	<b>Querschnitt B - B</b>
PROJIS-Nr.:	Maßstab: 1 : 50

**B57 Xanten Birten**  
**Deckensanierung Abs. 73 und 74**  
**Bushaltestelle Alpen Menzelen-West Droste Richtung Xanten**

Alle Maße und Höhenangaben sind vom  
Auftragnehmer verantwortlich zu prüfen!

**Für die Bauausführung freigegeben**

Datum:  
Der Leiter der Regionalniederlassung  
Niederrhein

i.A.      Roland Schmidt